BIBLIOTECA CENTRALĂ A „ASOCIAȚIUNII"

Taxa postală plătită în numerar conform aprobării dir. g-rale p. t. t. nr. 70.346/938.

2 LEI

UNIVERSUL

12 PAGINI

97-1938

Redacția și Administrația: Palatul „UNIVERSUL", str. Brezoianu 23—25. Telefon Centrala: 3.30.10 — Redactor responsabil: EUGEN DUMITRESCU

Proprietar: „Universul" S. A. Adm.-delegat STELIAN POPESCU Inscris sub No. 167, Trib. Ilfov | Nr. 97. — Anul I — BUCUREȘTI. — Vineri 24 Iunie 1938 | ABONAMENTE: 1 an Lei 500, 6 luni Lei 270, 3 luni Lei 150

Aseară la ora 21[05]

F. C. RAPID

a părăsit Capitala, plecând la Budapesta

Lotul care se deplasează și declarațiile jucătorilor

Eri seară la ora 21.05 a părăsit Capitala, plecând la Budapesta pentru matchul cu Ujpest, caravana feroviară.

ANIMAȚIE CEFERISTA

Peronul Gării de Nord a mai văzut plecări sportive de mai mare anvergură de cât cea de azi.

Și totuși, oamenii de serviciu sunt ceva mai altfel decât în alte zile similare.

Acești blazați ai plecărilor și sosirilor au și ei febră pentrucă de data pleacă o echipă feroviară.

Și, din birourile funcționarilor trecând prin rândurile numeroase ale hamalilor, până în cabinele depe linie singurul subiect de discuție este plecarea și... evident șansele reprezentanților feroviari.

LOTUL DE JUCATORI

Caravana rapidistă, condusă de d-nii Bauer și Zata, deplasează următorii jucători: Negru, Rădulescu, Wetzer, Roșculeț, Lengheriu, Vintilă, Costea, Rășinaru, Rafinsky, Bogdan, Moldoveanu, Auer, Baratky, Cuedan și Horotan.

CE DECLARA...

D. C. BAUER: „Nimeni nu ne acordă nicio șansă în matchul de Duminică, dar eu nu uit că atunci când am învins selecționata secundă a Ungariei, „antecedentele" erau tot atât de îngrijorătoare.

Și totuși, echipa a avut o comportare excepțională".

RICI AUER: Avem un match foarte greu și aș fi foarte mulțumit dacă am scăpa cu o înfrângere ușoară. La un punct diferență am mai putea remonta la București.

WETZER II: Cred că vom face o figură frumoasă dar pentru aceasta trebue ca toți băeții să-și dea seama de importanța competiției și de faptul că reprezentăm footballul românesc.

RAȘINARU: Eu personal sunt obosit, și în momentul de față echipa nu deține cea mai bună formă, iar condiția fizică lasă mult de dorit.

Dar ceia ce este mai grav, legătura sufletească dintre băeți nu este deloc fericită.

NEGRU: Dacă sunt pus să joc, mă voi comporta așa cum voi putea mai bine.

MOLDOVEANU: (E singurul optimist din echipă): Mă simt bine, am o voință extraordinară și o grozavă poftă de joc.

Sper într'un match nul.

CUEDAN: Avem un adversar mare.

Am urmărit activitatea Ujpest-ului în C. E. C. și a mconstatat că a făcut o figură admirabilă.

Ujpest este o echipă de luptă și deci de cupă.

VINTILA: Ar fi bine ca înfrângerea să nu fie mai mare decât la două puncte diferență.

Nu văd însă o comportare prea bună a echipei, pentrucă nu domnește armonia necesară între conducători și jucători.

PETRICA RADULESCU: Ce să spun?

Trebue să jucăm frumos și vom depune toate sforțările pentru aceasta.

DECOR FINAL

Trenul a plecat. Pe peron doi hamali optimiști sunt convinși că ungurii vor pierde.

S.

Suedezul Bergh a aruncat discul 53m 56

Stockholm, 22. — **In cadrul unei reuniuni care s'a desfășurat pe stadionul olimpic, Gunnar Bergh a aruncat discul 53 m. 56.**

Această performanță depășește cu 46 centimetri recordul mondial oficial, al germanului Schroeder.

Rezultatul lui Bergh nu va putea fi omologat, fiind stabilit într'o încercare în afară de concurs.

Partidul fascist felicită pe campioni „în numele Ducelui"

Secretariatul partidului fascist a trims următoarea telegramă echipei Italiei după victoria obținută la Paris.

„Vechea gardă venețiană în numele Ducelui, sărbătorește odată cu mine pe azzurii fasciști, pentru a doua oară campioni ai lumii". Starace.

Tricolor C.F.P.V. a făcut apel contra deciziei C. C. N-ului

Gruparea Tricolor CFPV a făcut apel contra deciziei comisiei campionatului național prin care matchul său cu Universitatea dela 26 Iunie n'a fost tras la sorți, ci a fost fixat de comisie la Ploești.

In acelaș timp, gruparea ploeșteană a rugat pe d. Longhin să convoace de urgență comisia superioară de apel pentru a judeca apelul introdus.

Numai cine vrea să vie

Ce jucători va achiziționa Venus

Venus din jucătorii pe care vrea să-i achiziționeze, n'a ajuns la un acord — după cum suntem informați — decât în ce privește pe David și Demetrovici.

Gruparea „negrilor" este în posesia contractelor semnate de cei doi jucători.

Săptămâna viitoare vor fi duse la bun sfârșit și tratativele cu Orza.

In ce privește însă pe Iuhasz, nu-i nimic precis. Cum orădeanul mai tratează și cu altă grupare și cum Venus nu ia decât jucătorii care vor să vie la Venus, totul este în funcție de Iuhasz.

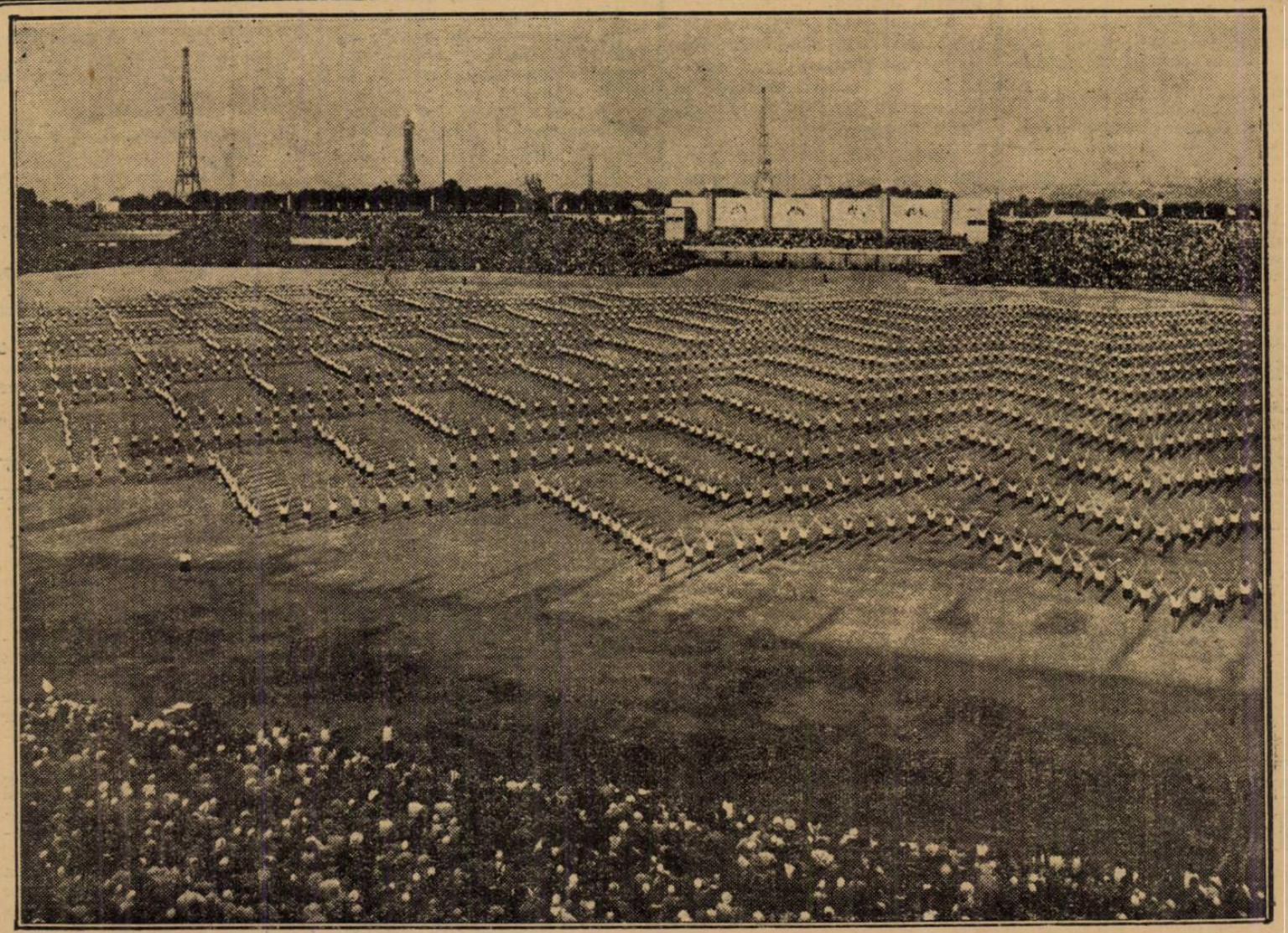

Excepționale demonstrații efectuate de tineretul ceh, în cadrul serbărilor Sokolilor